

INSEDIAMENTI DI INTERESSE STORICO-AMBIENTALE, BENI PUNTUALI DI INTERESSE STORICO E CULTURALE VIABILITA' DI INTERESSE STORICO E ITINERARI NATURALISTICI
Allegato 5 Tavola 5-2

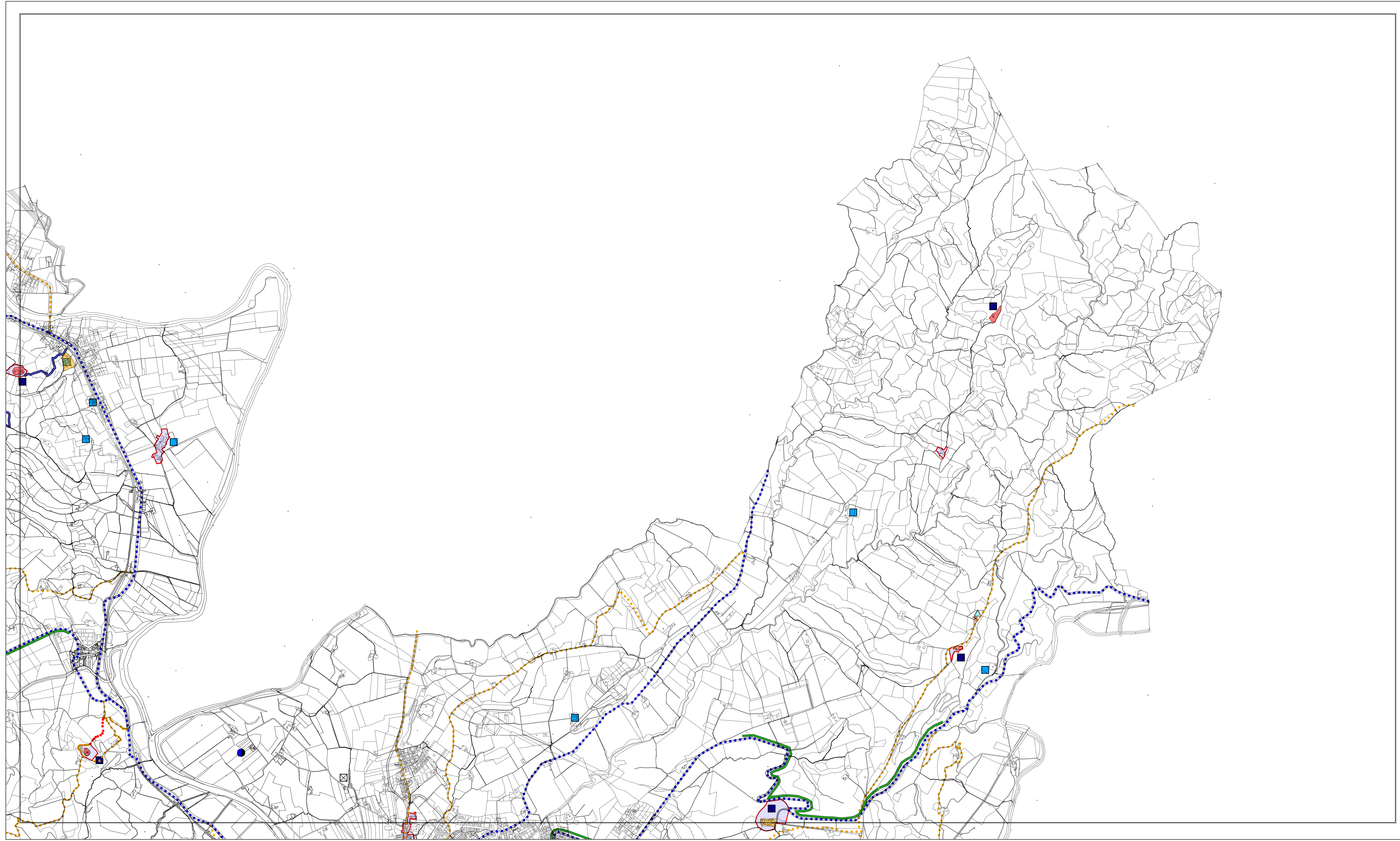

SISTEMA DELLE VIABILITA' STORICA E DEGLI ITINERARI CULTURALI E NATURALISTICI

- Viabilità Storica**
- confermata
 - minore
 - minore presumibile
- Itinerari culturali naturalistici**
-
- Viabilità panoramica**
-

SISTEMI DEI BENI DI INTERESSE STORICO AMBIENTALE E CULTURALE

- Centri e nuclei storici
- Beni culturali sparsi**
 - Chiese
 - Complessi Religiosi
 - Infrastrutture militari e civili
 - Molini
 - Residenze storiche rurali
- Ambiti di pertinenza dei beni culturali sparsi individuati ai sensi dell' art.6 L.R. 53/74
- Ambiti di pertinenza dei beni storico-artistici vincolati ai sensi del D.Lgs. 490/99 art.2 comma 1 lett. a) e art.49

SISTEMI DEI BENI DI INTERESSE ARCHEOLOGICO

- Area di interesse archeologico vincolata ai sensi del D.Lgs. 490/99 art.2 comma 1 lett. a)
- Area di interesse archeologico definita con vincolo in itinere
- Area il cui interesse archeologico è relativo ad indizi
- Beni di interesse archeologico



| | |
|-----|------------|
| 5-1 | 5-2 |
| 5-3 | 5-4 |
| 5-5 | 5-6 |